

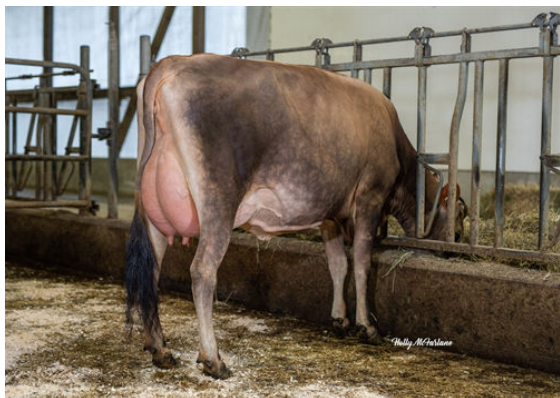

JARS OF CLAY BARNABAS  
 FDL PREMIER BELLE VG-87-3YR-CAN 1\*  
 HAWARDEN IMPULS PREMIER  
 FDL CELEBRATING BELLE EX-90-2E-CAN 4\*  
 GALAXIES CELEBRITY  
 LENCREST IATOLA FLEUR VG-85-4YR-CAN 3\*



BRIDON BAR ENCHANT



BRIDON BAR PEAR



BRIDON BAR PEAR

**GLPI +1632 PRO\$ 1198** JH1C JNSF

Reg. #: JECANM109427545 aAa: 465321 DMS: 246,456  
 Nacimiento: 02/10/2015 Caseína Kappa: AB Caseína Beta: A2A2

**PRODUCCIÓN** 310 Hatos 788 Hijas 99% Conf. GEBV 24\*DEC

Leche kg	Grasa kg	Grasa %	Proteína kg	Proteína %
656	43	+0.11	30	+0.06

Promedio de la Hija (kg-ME) Leche **8,741 kg** Grasa **446 kg** Proteína **343 kg**

**SALUD Y FERTILIDAD** Inmunidad 89

Vida en el Hato	104	Inmunidad de los terneros	88
SCS	103	Habilidad al Parto	95
Fertilidad de la Hija	94	Habilidad de las Hijas al Parto	97
Puntaje de Condición Corporal	108	Rapidez en el Ordeño	103
Resistencia a Mastitis	105	Temperamento Lechero	107
Persistencia de la lactación	104	Resistencia a Enfermedades Metabólicas	105

**CONFORMACIÓN** 277 Hatos 722 Hijas 97% Conf. GEBV 24\*DEC

Conformación	3	Fortaleza Lechera	2
Sistema Mamario	4	Grupa	2
Patas y Pezuñas	-2	% BM o Mejor	81

Prof. Ubre		Poco Profundo	2NP
Textura de la Ubre		Suave	3
Soprote Central		Débil	0
Inserción ubre Delantera		Suelta	-2
Posición Pezones Delanteros		Abiertos	0
Ancho Ubre Trasera		Ancha	10
Altura Ubre Trasera		Alta	1
Posición Pezones Traseros		Abiertos	3A
Largo de los Pezones		Cortos	1C
Ang. Talón		Alto	5
Profundidad de la Pezuña		Profunda	5
Calidad del Hueso		Grueso	-5
Vista Lat. P. Traseras		Rectas	11R
Patas Traseras, Vista de Atrás		Corvejones Metidos	-1
Estatura		Alta	1A
Ancho del Pecho		Ancho	6
Prof. Corporal		Poco Profundo	-2
Capacidad láctea		Tosca	0
Fuerza del Lomo		Débil	0
A. de la Grupa		Isquiones Bajos	9B
Ancho de los Isquiones		Estrecho	-3

-10 -5 0 5 10